

ALL. 1

MODULARIO
F. rig. rend. 487



MINISTERO DELLE FINANZE
DIREZIONE GENERALE DEL CATASTO E DEI SS.TT.EE.
CATASTO EDILIZIO URBANO (RDL 13-4-1939, n. 652)

MOD. BN (GEU)

LIRE
250

Planimetria di u.i.u. in Comune di ROMA via T. MANN civ. S.M.C.

POSTO AUTO n° 2

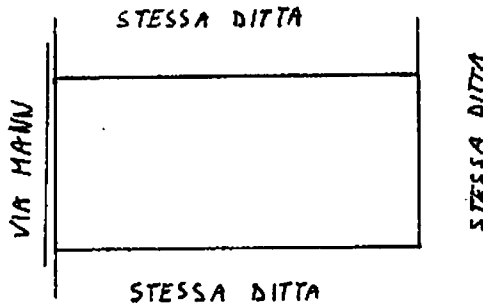

ORIENTAMENTO



SCALA DI 1:10

Catasto dei Fabbricati - Situazione al 28/12/2020 - Comune di ROMA (H501) - Foglio: 351 - Particella: 790 - Subalterno: 4
VIA THOMAS MANN n. 13-15 piano: T interno: 2;

Ultima planimetria in atti
 Denuncia di variazione
 Data presentazione: 24/04/1990 - Data: 28/12/2020 - n. 187746 - Richiedente: FNDPTR83A03G975A
 Totale scti di u.i.u. in atti acquisiti 4 (di cui 4 in corso di acquisizione)
 F. 351
 n. 790 sub. 4
 O.T.

Compilata dal GEOMETRA
 (Titolo, cognome e nome)
SESSI MICHELE
 della provincia di Roma n. 3190
 data Firma [Signature]

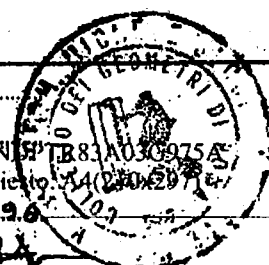

RISERVATO ALL'UFFICIO

MODULARIO
F. rig. rend. 497



MINISTERO DELLE FINANZE
DIREZIONE GENERALE DEL CATASTO E DEI SS.TT.EE.
CATASTO EDILIZIO URBANO (RDL 13-4-1939, n. 652)

LIRE
250

Planimetria di u.i.u. in Comune di ROMA via T. MANN civ. S.M.C.

POSTO AUTO n° 3

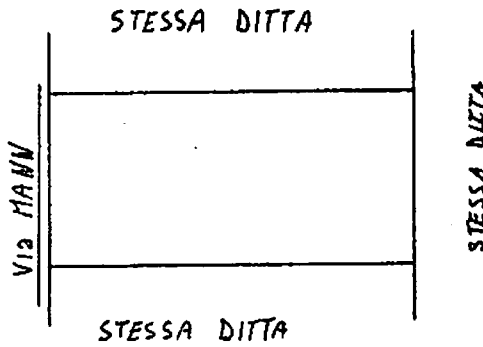

ORIENTAMENTO

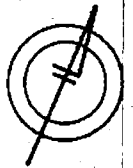

SCALA DI 1:100

11/01/20
Catasto dei Fabbricati - Situazione al 28/12/2020 - Comune di ROMA (11501) - Foglio: 351 - Particella: 790 - Subalterno: 5 >
VIA THOMAS MANN n. 13-15 piano: T interno: 3;

Ultima planimetria in atti
Dichiarazione di N.C.
Denuncia di variazione
Data presentazione: 24/04/1990 - Data: 28/12/2020 - n. T87747 - Richiedente: FNDPTR83A03G975A
Totale schede di acquisizione: 1 (di cui 007) - Formato multipl. richieste: A4 (210x297)
F. 351
n. 790 sub. 5

Compilata da GEOMETRA SECCI MICHELE
(Titolo, cognome e nome)
Richiedente: FNDPTR83A03G975A
della provincia di Roma
data 1/11/2020

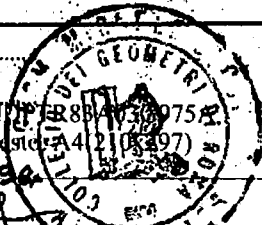

RISERVATO ALL'UFFICIO

MODULARIO
F. rig. read. 487



MINISTERO DELLE FINANZE
DIREZIONE GENERALE DEL CATASTO E DEI SS.TT.EE.
CATASTO EDILIZIO URBANO (RDL 13-4-1939, n. 652)

MOD. BN (CEU)

LIRE
250

Planimetria di u.i.u. in Comune di **ROMA** via **T. MANN** civ. **S.M.C.**

POSTO AUTO n° 4

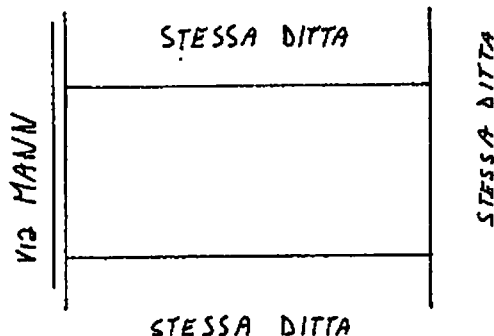

ORIENTAMENTO

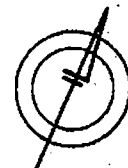

SCALA DI 1:100

Catasto del Comune di ROMA (H501) - Foglio: 351 - Particella: 790 - Subalterno: 6 >
VIA THOMAS MANN n. 13-15 piano: T interno: 4;

Ultima planimetria in atti Dichiarazione di N.C.
 Denuncia di variazione
 Data presentazione: 24/04/1990 - Data: 28/12/2020 - n. 187748 - Richiedente: FNDPTR83A03G975A
 Totale schizzi di catasto di acquisizione: 44 (040/0247) - Formato stampa richiesto: A4 (040/0247)
 F. 351 della provincia di Roma n. 3196
 n. 290 sub. 6
 D.T.

Compilata dal **GEOMETRA**
 (Titolo, cognome e nome)
 della provincia di **Roma**
 data Firma *[Signature]*

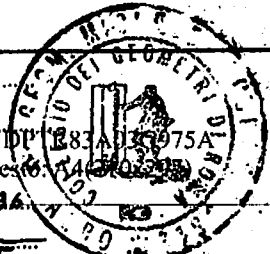

RISERVATO ALL'UFFICIO

MODULARIO
F. 10 (mod. 008)



MINISTERO DELLE FINANZE
DIREZIONE GENERALE DEL CATASTO E DEI SS. TT. EE.

CATASTO EDILIZIO URBANO (ROL 13-4-1938, n. 652)

Planimetria di u.i.u. in Comune di **ROMA** via **SAND**

MOD. AN (CEU)

LIRE
400

civ. S.N.C.

UFFICI "L"
PIANO PRIMO

Via SAND

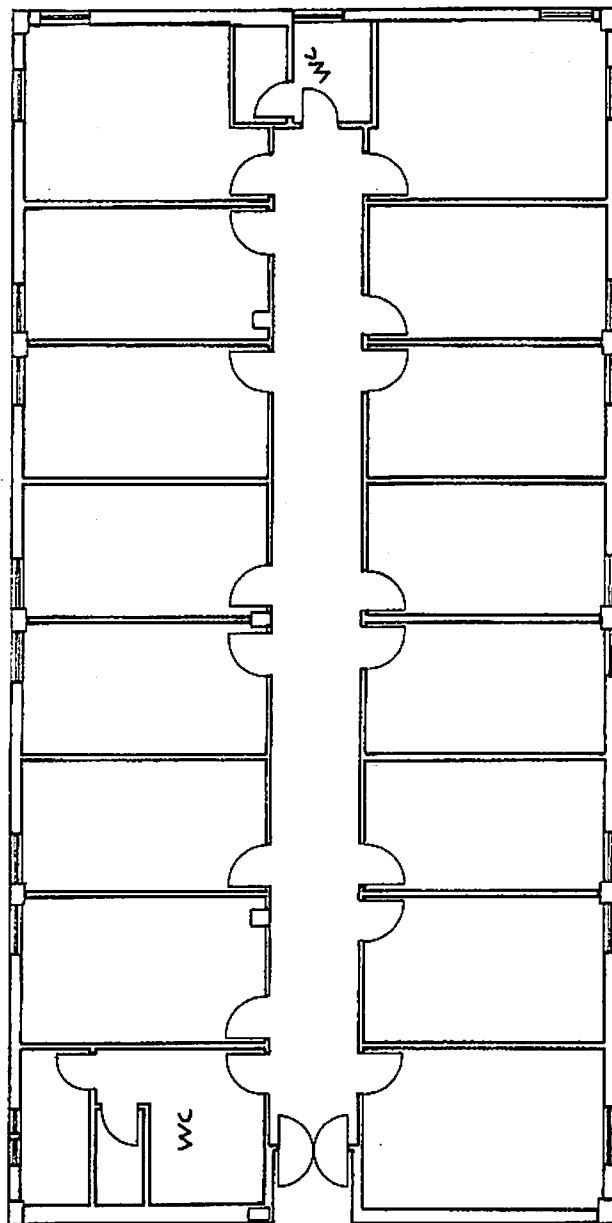

dist. su L.60 ZOLA

STESSA BITTA

ORIENTAMENTO



SCALA DI 1:100

RESERVATO ALL'UFFICIO



Compilata dal **Scamela**

SECCI MICHELE

Incaricato all'atto del **Scamela**

della provincia di **Roma** n. **31968**

Luigi Di **Sibalferrito** n. **3344**

Dichiarazione di N.C.

Denuncia di variazione

allegamenti catastali

F. **357** sub. **52**

n. **357** sub. **52**

Catasto dei Fabbricati - Situazione al 28/12/2020 - Comune di ROMA (H.S.M.) - Foglio: 351 - Particella: 790 - Subalferrito: 3344

VIA SAND n. 9 - II piano - T-SI interno: L.

MOD. AN (CEU)
 LIRE 400
 CIV. S. M. L.

MINISTERO DELLE FINANZE
 DIREZIONE GENERALE DEL CATASTO E DEI SS.TT.EE.
CATASTO EDILIZIO URBANO (ROL 13-4-1939, n. 652)

Pianimetria di s.i.u. in Comune di **ROMA** via **SAND**

UFFICI "1"
 PIANO PRIMO

Via SAND

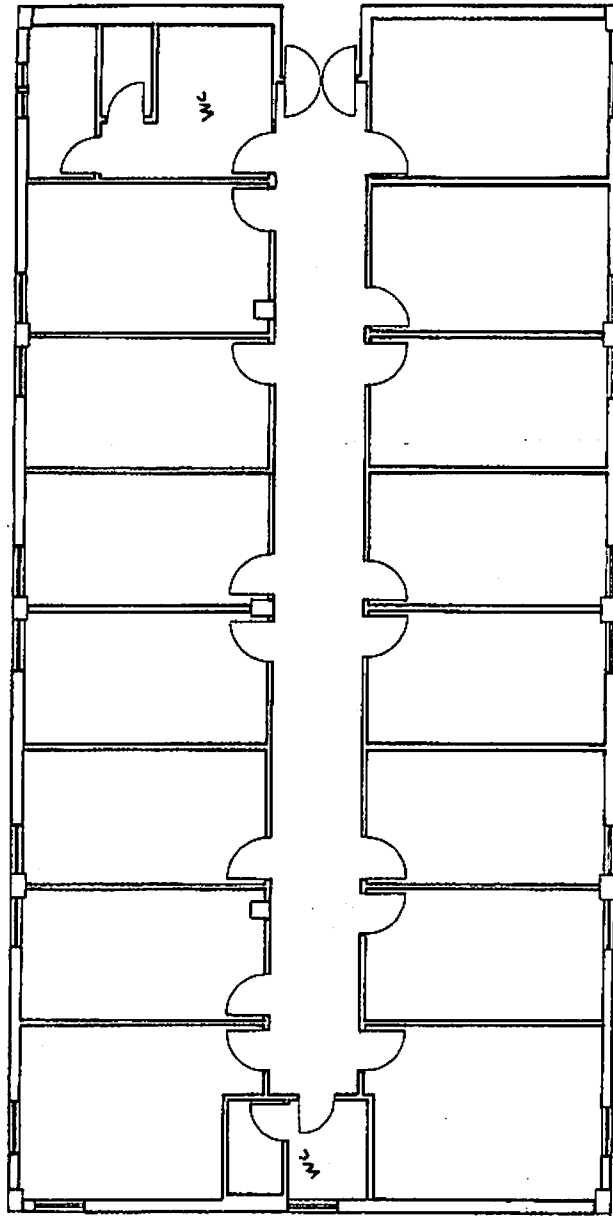

DIT. SU Via HANNI

ORIENTAMENTO



SCALA DI 1:100

RESERVATO ALL'UFFICIO

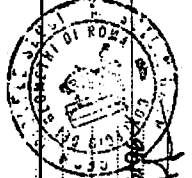

Compilata dal **Geometra S. S. S. S.**
SECCO NICOLETTA
 iscritto all'Albo dei Geometri
 della provincia di **Roma**
 n. **11011** sub. **11**
 L. **11/11/1978**

Dichiarazione di N.C.
 Denuncia di variazione

Identificativi catastali
 F. **351**
 n. **11011** sub. **11**

Catasto dei Fabbricati - Situazione al 28/12/2020 - Comune di ROMA (11501) -
 VIA SAND n. 9 - II piano - T-SI interno. I.

Ultima planimetria in atti

MODULARIO
F. rig. rend. 497



MINISTERO DELLE FINANZE
DIREZIONE GENERALE DEL CATASTO E DEI SS.TT.EE.
CATASTO EDILIZIO URBANO (RDL 13-4-1939, n. 652)

MOD. BN (CEU)

LIRE
250

Planimetria di u.i.u. in Comune di ROMA..... via T. MANN..... civ. S.M.C......

POSTO AUTO n° 1

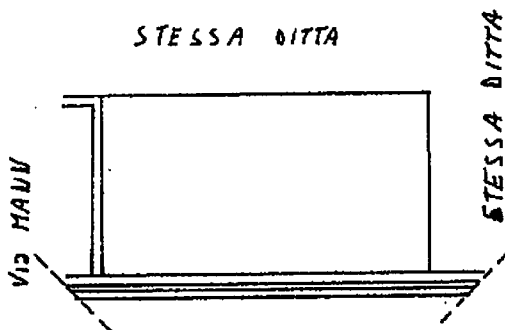

ORIENTAMENTO



SCALA DI 1:10

Catasto dei Fabbricati - Situazione al 28/12/2020 - Comune di ROMA (H501) - Foglio: 351 - Particella: 790 - Subalterno: 3 >
VIA THOMAS MANN n. 13-15 piano: T interno: I;

Ultima planimetria in atti
Dichiarazione di N.C.
Denuncia di variazione
Data presentazione: 24/04/1990 - Data: 28/12/2020 - n. 187916 - Richiedente: FNDPTR83A03G975A
Totale schizzi catastali acquisiti: 1
F. 351
n. 790 sub. 3

Compilata da G. GEOMETRA
(titolo, cognome e nome)
SECCO MICHELE
della provincia di Roma
data Firma [Signature]

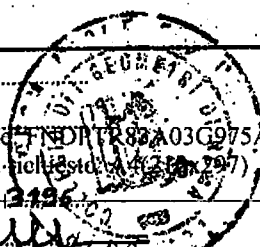

RISERVATO ALL'UFFICIO

MODULARIO
F. rig. rond. 497



MINISTERO DELLE FINANZE
DIREZIONE GENERALE DEL CATASTO E DEI SS.TT.EE.
CATASTO EDILIZIO URBANO (RDL 13-4-1939, n. 652)

MOD. BN (CEU)

LIRE
250

Planimetria di u.i.u. in Comune di ROMA via T. MANN civ. S.M.C.

POSTO AUTO n° 6

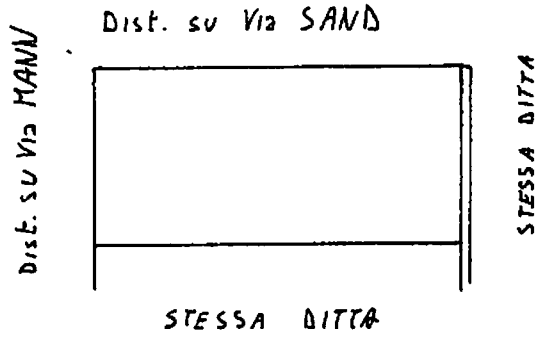

ORIENTAMENTO



SCALA DI 1:100

num. 01
Catasto dei Fabbricati - Situazione al 28/12/2020 - Comune di ROMA (H501) - Foglio: 351 - Particella: 790 - Subalterno: 8 >
VIA THOMAS MANN n. 13-15 piano: T interno: 6;

Ultima planimetria in atti
Dichiarazione di N.C.
Denuncia di variazione
Data presentazione: 24/04/1990 - Data: 28/12/2020 - n. 187917 - Richiedente: FNDPTR83A03G975A
Totale scheda n. 351
n. 790 sub. 8

Compilata dal G. DMEIRA
(Titolo, cognome e nome)
Saffi Michele
della provincia di ROMA
data Firma

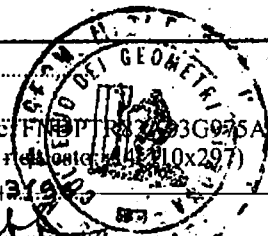

RISERVATO ALL'UFFICIO

MODULARIO
F. fig. rend. 497



MINISTERO DELLE FINANZE
DIREZIONE GENERALE DEL CATASTO E DEI SS.TT.EE.
CATASTO EDILIZIO URBANO (RDL 13-4-1939, n. 652)

MOD. BN (CEU)

LIRE
250

Planimetria di u.i.u. in Comune di ROMA via T. MANN civ. S.M.L.

POSTO AUTO n° 5

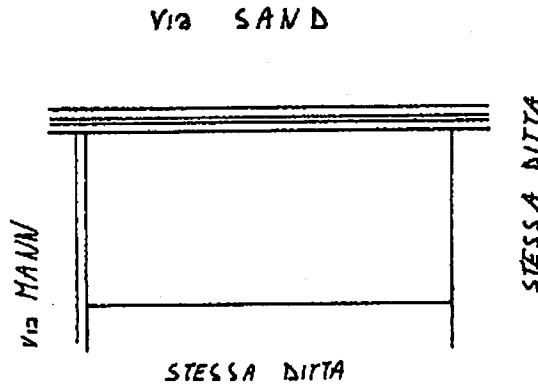

ORIENTAMENTO

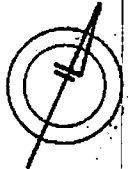

SCALA DI 1:100

Catasto di Fabbricati - Situazione al 28/12/2020 - Comune di ROMA (H501) - Foglio: 351 - Particella: 790 - Subalterno: 7 >
VIA THOMAS MANN n. 13-15 piano: T interno: 5;

Ultima planimetria in atti Dichiarazione di N.C.
 Denuncia di variazione
 Data presentazione: 24/04/1990 - Data: 28/12/2020 - n. T87918 - Richiedente: FNDPTR83A03G975A
 Totale schede catastali per conto di acquisizione: 1 (10,297) - Formato stampa richiesto: SA (21,297)
 F. 351 della provincia di Roma n. 3196
 n. 790 sub. 7
 P.T.

Compilata dal GEOMETRA
 (Titolo, cognome o nome)
SECCI MICHELE
 della provincia di Roma n. 3196
 data Firma Michele Secci



RISERVATO ALL'UFFICIO